

ROTARY CLUB OF OMIYA WEST

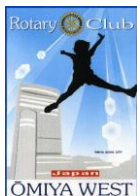

2022-23 年度 大宮西ロータリークラブ 週報

創立：1963年3月22日

会長 小沢 孝

例会場：パレスホテル大宮

幹事 榎本 貞寿

例会日：月曜日 12:30～13:30

クラブ会報委員会 小岩 淳一

第2756例会

2022/11/28

発行日

2022/12/05



イマジン
ロータリー

会長挨拶



会長 小沢 孝

皆さんこんにちは。
大変悲しいお知らせとなりました。有限会社 石澤建設興業 専務取締役 石澤孝幸会員が、11月19日に逝去されました。

51歳の若さでありました。残念というほかありません。誰もが信じられない思い

でしょう。数名の会員さんから問い合わせがありました。「これは本当ですか？」と。10/8の第4グループの合同奉仕事業では準備から頑張ってくれていました。すごくいい会員でした。共に奉仕し、事業に邁進するつもりでございました。とても良い出会いであり、楽しく歩んでいきたいと考えておりました。謹んでお悔やみを申し上げますとともに、心からご冥福をお祈りいたします。これから彼の分も奉仕したいと思います。そして、心の中で笑顔の石澤会員のことを大切にしていきたいと思っております。



教育委員会から高見澤 悠 様、ご出席ありがとうございます。フレンズ・ウィズアウト・ア・ボーダー・JAPAN 代表理事 赤尾 和美 様、Zoomにて卓話をよろしく願いいたします。また、株式会社 METRA 代表取締役 近藤 忠 様、関口 万里 様、どうか例会をお楽しみください。

あと、ひとつご報告です。本日、大野 埼玉 県知事を表敬訪問いたしました。知事へは、第4グループ代表として秋葉の森総合公園での事業のことをお話しました。

ロータリーの目的・四つのテスト

【本日のリーダー】

胡 平 会員



お客様紹介・米山記念奨学生紹介

■ 特定非営利活動法人 フレンズ・ウィズアウト・ア・ボーダー・JAPAN

代表理事 赤尾 和美 様 (Zoom 参加)

■ さいたま市教育委員会 指導1課

指導主事 高見澤 悠 様

■ オブザーバー/株式会社 METRA

代表取締役 近藤 忠 様

関口 万里 様

■ 2022 学年度米山記念奨学生

ゲンティガンさん

(ご紹介：副会長 新井 清太)



幹事報告

幹事 榎本 貞寿

1/11(水)の新年初例会は、第4グループ合同で行われます。万事練り合わせの上、多数の御参加をお待ちしています。参加申し込みの締め切りが、12/2(金)となっておりますので、よろしく願いいたします。



お客様ご挨拶

■ さいたま市教育委員会 指導1課 指導主事 高見澤 悠 様

中学生がイノベーションプランを考え、企業に提案する、探求学習プログラム「さいたまエンジン」という事業を実施しています。

60周年 新たな奉仕活動へ～すべては好奇心から始めよう～

事務局：さいたま市大宮区桜木町1-11-2 YK-12ビル 4階

TEL 048-871-8881 FAX 048-871-8882

E-mail: west@rc-omiya-west.com HP: http://rc-omiya-west.com/



本日は、今年度の実施校代表生徒によるビジネス提案発表会「さいたまカップ」開催のお知らせに参りました。中学生に起業家精神・リーダーシップを育むために「さいたまエンジン」を開始いたしました。学校、企業、地域にとってプラスとなる取り組みになるよう考えております。「さいたまカップ」は12/17(土)に行われますので、よろしくお願いいたします。



委員長報告



■地区プライダル委員会 委員長 藤嶋 剛史
12/18(日)に占い婚活PARTYを開催いたします。「ひとこと鑑定」を皆様にプレゼント、相性診断も行います。ぜひお気軽にお申し込みをお願いします。

卓話

特定非営利活動法人 フレンズ・ウィズアウト・ア・ボーダー・JAPAN
代表理事 赤尾 和美 様 (Zoom でのご参加)

■卓話者ご紹介 吉田 浩士 会員



前回は、コロナの感染拡大についてお話をいたしました。現在では、コロナはなかったものようになっております。

ガソリン不足・物価高騰・ラオキップ暴落
今は数カ月前よりは落ち着いています。



ロックダウン → 患者さんは減っていたのですが、今ではかなり増加しています



●街の様子

ヨーロッパなど海外(主にタイ)から旅行客が



●病院

ベンチが足りないほど患者さんが多くなっています
入院ベッドが足りないので、廊下にもベッドを置いています



新しい施設を黄色で示しています
安心して授乳できなかったことから授乳室を設置しました



処置室も入院病棟となっています
(ベッドが置かれています)
個室 抵抗力が弱った患者さん



●いつもご支援ありがとうございます

訪問看護も行っています

- 訪問看護年間走行距離
- ・2019年 25,405km
- ・2020年 30,234km (地球を3/4周!)
- ・2021年 21,988km

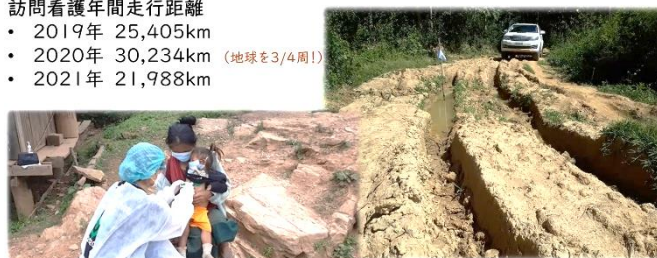

シンくんから感謝の言葉
「昨年寄贈いただいたマイクロスコープは、診断に
欠かせません。本当にありがとうございました」



2021年
ご支援いただき
ありがとうございました!

検査内容と件数

血液塗抹標本: 1500件
尿沈渣: 480件
便: 240件
グラム染色: 384件
脳脊髄液: 120件



●今、困っていること
病院内のITの環境が弱いことです

- ・電子カルテ…紙のものは多くて管理できない、劣化しやすい（湿気）→スタッフの労力減、倉庫も不要に
- ・スタッフの教育…ネットを多用しているの、効率が悪い

希望

①ハイスペックハードディスク
交換を行っています
1個 50ドル 院内全体で 80 個必要
現在 30 個は交換済
寄付を待って残りを交換予定

ハイスペックハードディスクへ返理



小型のサーバー
PowerEdge T440 Tower

既存のメインなサーバーのバックアップの機能を持つ。
同時にサーバーの容量を増やして、最新のOSにアップデートする。



②メインのサーバー
クラッシュ → 復旧に1ヶ月、
それでも1週間分の記録は失われてしまった
(外来や入院のデータ)

質疑応答

竹ノ谷 純宏 会員

Q ラオスのコロナ感染状況、ワクチン接種は?

A 院内では全員4回のワクチンを接種済です。
コロナの対策としては、今までの対策をきちんとしたらいののではという感じです。
感染者数の報告などもない状況、意識として恐怖心を抱かない程度になっています。



Q 授乳室の話題にも出たが、日本との文化の違いを感じることは?

A 特に難しく思うのは、「体に悪いものが入った」「病気になった時、体の中の魂が抜けた」という考えがあることです。病院の処置を拒否する方も多いのです。
帰ってしまう人が多い。もちろんフォローアップもしていますが、帰ってしまい亡くなってしまう方もいらっっしゃいます。「私たちと住みたくなかったから死んだ」という家族もいます。納得して医療を受けてほしいのですが難しいと感じています。

吉田 浩士 会員

Q 手術は1日にどれくらい? 器具、薬などは足りている?

A 倉庫を小さい手術ができるよう整えているところです。傷の手当とおなかを開く手術を別の部屋でできるように。新しい手術室の器材は寄付を待っています。



ROTA
ジンロ
フリー

Rotary
ク
周年
て

